

Leerweg ondersteunend onderwijs en Praktijkonderwijs

Oudervoorlichting

3 oktober 18.30 – 20.00

Regio Houten, IJsselstein, Nieuwegein, Vianen, Lopik
Scholen in het Samenwerkingsverband VO Zuid-Utrecht



Passend onderwijs

Samenwerkingsverband
Voortgezet Onderwijs Zuid-Utrecht

Doel vanavond

De overstap van het PO naar het VO goed laten verlopen
Iedere leerling op de best passende plek, de kans waar de leerling gaat slagen het grootst is

Door:

Op basis van zo goed mogelijke informatie en contact met de school de keuze te maken

Wie:

Oosterlicht College Nieuwegein	: Charissa van Elst c.vanelst@oosterlicht.nl
Yuverta Houten	: Janita van Eijden: j.van.eijden@yuverta.nl
De Baanbreker	: Petra Verwer: petra.verwer@svp-debaanbreker.nl
Het Houtens	: Margit de Groot: margitdegroot@mijnhoutens.nl
Cals College Ijsselstein	: Frederique Leemkuil: f.leemkuil@cals.nl
Oosterlicht College Vianen	: Menno Bergsma: m.bergsma@oosterlicht.nl
SWV VO Zuid Utrecht	: Joukje Hoving: povo@swv-zuidutrecht.nl



Passend onderwijs

Samenwerkingsverband
Voortgezet Onderwijs Zuid-Utrecht

Passend onderwijs
Samenwerkingsverband
Voortgezet Onderwijs Zuid-Utrecht

Voor ieder kind
de juiste begeleiding

Een soepele overstap naar het voortgezet onderwijs

Vervolgonderwijs

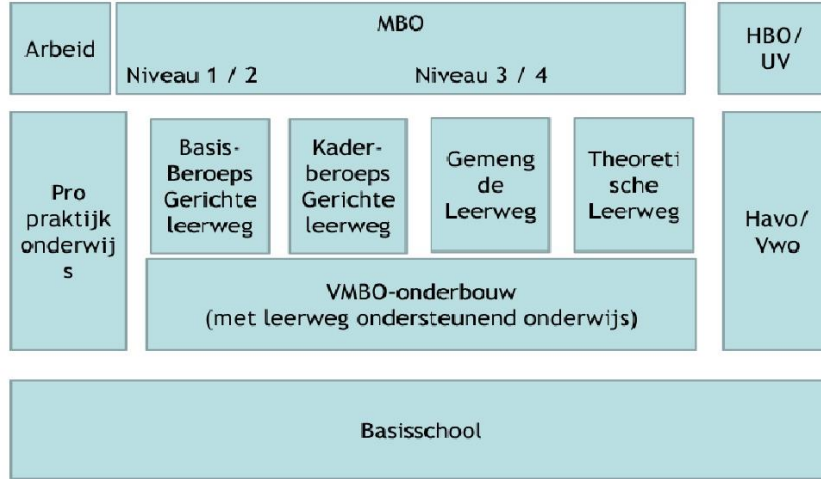

Voortgezet Onderwijs & doorstroom naar vervolgopleidingen

Naar welke opleidingen kun je na het voortgezet onderwijs?

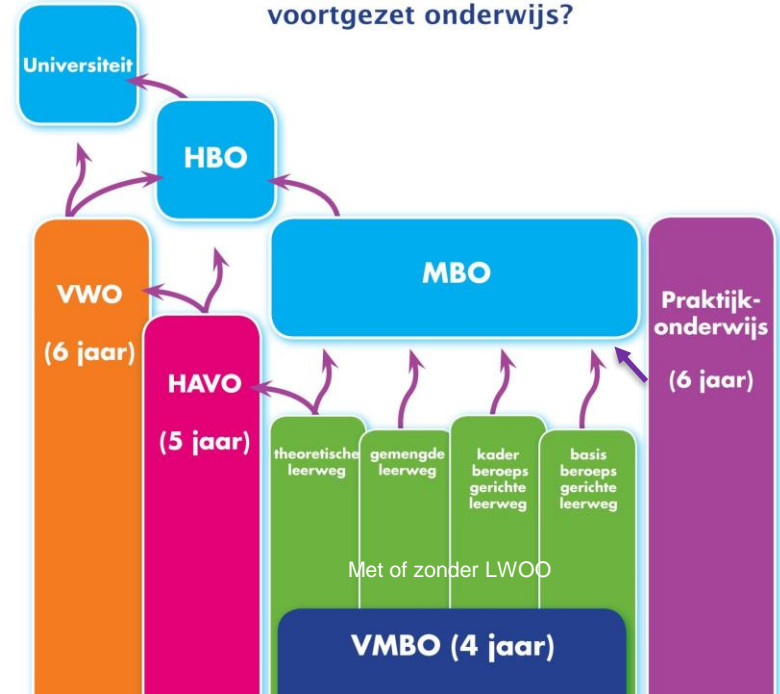

Passend onderwijs

Samenwerkingsverband
Voortgezet Onderwijs Zuid-Utrecht

■ ADIT: Adaptieve Digitale Intelligentietest

- De ADIT is nodig voor de bepaling van de ondersteuningsbehoefte van een leerling bij een LWOO of PRO aanmelding (een ander intelligentie onderzoek is ook geldig (Wisc-V, NIO)).
- De IB'er of leerkracht meldt de leerling aan in de Toetsmodule in OT.
- De ADIT duurt ongeveer 1,5 tot 2 uur, dit kan verschillen per leerling.
- Het Samenwerkingsverband organiseert centrale dagen en stuurt hiervoor een uitnodiging naar de ouder(s)/verzorger(s).
- De uitslag van de ADIT wordt gedeeld met de IB'er/leerkracht.
- De ADIT is bedoeld om de leerachterstanden in beeld te krijgen (taal en rekenen).
Daarnaast geven de testresultaten van de ADIT ook een schooladvies aan.



Passend onderwijs

Samenwerkingsverband
Voortgezet Onderwijs Zuid-Utrecht



■ Leerwegondersteunend onderwijs

■ Wat is LWOO?

Leerwegondersteunend onderwijs (LWOO) is een vorm van extra begeleiding voor leerlingen binnen het reguliere VMBO. LWOO leidt op voor een 'gewoon' VMBO diploma dat toegang geeft tot het MBO.

■ Voor wie is LWOO?

Voor leerlingen die de potentie hebben om een VMBO diploma te behalen, maar op de basisschool een leerachterstand hebben opgelopen en daardoor extra ondersteuning nodig hebben op het voortgezet onderwijs bij het behalen van hun diploma.

■ LWOO advies

- De basisschool geeft een VMBO advies met of zonder LWOO, gebaseerd op leerresultaten en sociaal-emotioneel functioneren.
- De VO-school toetst na de aanmelding of uw kind in aanmerking komt voor LWOO, op basis van vastgestelde criteria.



Passend onderwijs

Samenwerkingsverband
Voortgezet Onderwijs Zuid-Utrecht



LWOO Aanbod

Scholen bepalen zelf hoe zij LWOO aanbieden. Het aanbod kan per school verschillend zijn en staat op de website van scholen vermeld.

Voorbeelden van wat zoal onderdeel kan zijn van het LWOO aanbod:

- Een kleinere klas
- Huiswerkbegeleiding voor de leerlingen
- Inzet van onderwijsassistent
- Extra mentorlessen
- Lessen studievaardigheden
- Minder verschillende docenten voor de groep
- Klassen met uitsluitend leerlingen met LWOO of leerlingen met LWOO in klassen met leerlingen zonder LWOO

Duur arrangement:

- LWOO wordt afgegeven voor 1 of 2 jaar.
- LWOO kan verlengd worden met 1 of 2 jaar (afhankelijk van de leerontwikkeling).



Passend onderwijs

Samenwerkingsverband
Voortgezet Onderwijs Zuid-Utrecht



Praktijkonderwijs (PRO)

Voor wie is het Praktijkonderwijs?

Leerlingen die meer tijd en herhaling nodig hebben bij het leren op school
Moeite met bekijken lesstof en plannen en organiseren.

Leren op eigen niveau en eigen tempo in de theorie

Sterke kant is dingen maken met de handen, nadruk op leren door doen.

Aanbod in fases

Fase 1 (jaar 1) Ontdekken

mogelijkheden binnen school. De leerling doet alle vakken.

Fase 2 (jaar 2 en 3): Ontwikkelen

Leerling ervaart zijn sterke punten en aandachtspunten

Fase 3 (jaar 4 en 5): Ontplooien

De leerling loopt een aantal dagen per week zelfstandig stage in een bedrijf en maakt in de loop van deze fase een definitieve keuze voor beroep en eventuele vervolgopleiding.

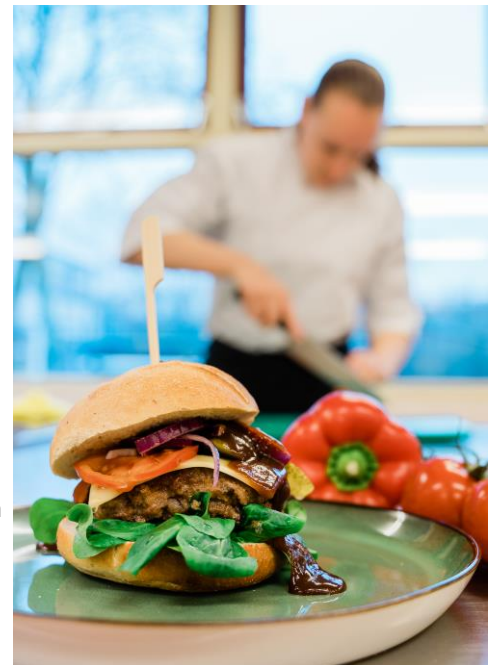

Passend onderwijs

Samenwerkingsverband
Voortgezet Onderwijs Zuid-Utrecht

■ Praktijkonderwijs (PRO) vervolg

■ **Burgerschap & zelfredzaamheid**

Zelfstandigheid, voor jezelf kunnen zorgen later. Sociale vaardigheden. Vrije tijd (Baanhuis. Foodtruck Met Smaak)



Praktische info:

Les van verschillende docenten in verschillende lokalen, iedereen een kluisje.

Anders: Elke dag dezelfde tijden (8.40-14.40), geen tussenuren, op het schoolplein blijven, geen huiswerk



Regulier voortgezet onderwijs:

Er zijn grenzen in het aanbieden van passend onderwijs VSO-PRO



Passend onderwijs

Samenwerkingsverband
Voortgezet Onderwijs Zuid-Utrecht



Criteria LWOO en PRO

	LWOO	PRO
Intelligentie	Score tussen 75-90 > 90 kan ook	Score tussen de 55 en 80
Leerachterstanden	Leerachterstanden tussen 1.5 en 3 jaar op tenminste twee leergebieden, waarvan: - 1.5 jaar achterstand op Begrijpend Lezen of Rekenen.	Meer dan 3 jaar leerachterstand op tenminste twee van de vier gebieden, waarvan tenminste 1 inzichtelijk vak (technisch lezen, begrijpend lezen, spelling en rekenen)
Indicatie	Advies voor LWOO wordt aangegeven door basisschool. VO-school bepaalt of de leerling in aanmerking komt voor LWOO.	Plaatsbaar met een Toelaatbaarheidsverklaring voor het Praktijkonderwijs (TLV-PRO).



Passend onderwijs

Samenwerkingsverband
Voortgezet Onderwijs Zuid-Utrecht

■ Verschil inrichting onderwijs LWOO en PRO

	VMBO met LWOO	PRO
Groepsgrootte	Maximaal 18 leerlingen	Theorievakken: maximaal 16 leerlingen Praktijkvakken: maximaal 8 leerlingen
Niveau	VMBO aanbod van de school	Per vak op eigen niveau werken
Verdeling theorie/praktijk	Meestal 2/3 ^e theorie + 1/3 ^e praktijk	50% theorie 50% praktijk
Huiswerk	Verschilt per school Vaak is er huiswerk	In principe niet
Manier van leren	Traditionele manier van leren (veel vanuit boeken, aangevuld met praktijk).	Ontwikkelen van vaardigheden die leerlingen nodig hebben om (later) zelfstandig te kunnen werken Theorie koppelen aan praktische vaardigheden en stages



Passend onderwijs

Samenwerkingsverband
Voortgezet Onderwijs Zuid-Utrecht



■ Uitstroom

	VMBO LWOO	Praktijkonderwijs
Duur	4 jaar	5 jaar
Uitstroomperspectief	Doorleren op MBO	Werken of Werken én Leren
Diploma	Diploma VMBO-Basis Diploma VMBO-Kader Diploma VMBO GL of TL	Diploma Praktijkonderwijs en Branchecertificaten of Entreediploma (is een MBO 1 opleiding)
MBO	Opleiding MBO 2 niveau Basis Opleiding MBO 3 niveau Kader Opleiding MBO 4 niveau Kader / GL / TL	MBO 1 niveau andere richting of soms MBO 2 vaak als BBL (werken en leren)



Passend onderwijs

Samenwerkingsverband
Voortgezet Onderwijs Zuid-Utrecht



■ Twijfel over de beste plek

- Elk jaar zijn er leerlingen bij wie twijfel is over het te geven advies:
PRO of LWOO
- De basisschool is leidend in het advies.
De VO school onderzoekt of passend onderwijs geboden kan worden
Op basis van het OKR en IQ onderzoek wordt een besluit over de plaatsing
genomen.
- Ouders doen er goed aan zich op de verschillende schoolsoorten en het aanbod
van verschillende scholen te oriënteren zodat het kind een concreet idee heeft.



Passend onderwijs

Samenwerkingsverband
Voortgezet Onderwijs Zuid-Utrecht



Schoolkeuze

- De juiste keuze is afhankelijk van persoonlijke voorkeuren en behoeften.

Tip: vergelijk in de oriëntatie op scholen de dingen die je kind het belangrijkste vindt, bijv.:

- Praktisch
 - Afstand van huis
 - Keuze vrienden/vriendinnen
 - Sfeer in de school
 - Grootte van de school
 - Het gebouw en faciliteiten
- Inhoudelijk
 - Interesses in relatie tot de aanwezige profielen/keuzevakken
 - Visie op onderwijs (bijv. Visie op toetsen, zelfsturing of eigenaarschap)
 - Schoolondersteuningsprofiel (www.scholenopdekaart.nl)
 - Klassengrootte en begeleiding
 - Bij LWOO: bekijk de verschillen in het aanbod tussen de verschillende scholen



De overstap
van po naar vo
Handreiking
schooladvisering



Passend onderwijs

Samenwerkingsverband
Voortgezet Onderwijs Zuid-Utrecht



■ Bedankt voor uw aandacht en succes met de keuze voor uw kind

Wervingsactiviteiten:

Informatie POVO:

[Samenwerkingsverband](#)

POVO procedure:

zie websites scholen

[zie website](#)

[zie deze koppeling](#)

Aanmelden LWOO/PRO:

31

één aanmeldweek van 25 t/m

maart 2024



Passend onderwijs

Samenwerkingsverband
Voortgezet Onderwijs Zuid-Utrecht